



UARM

Universidad
Antonio Ruiz
de Montoya

ACOMPañAMIENTO INTEGRAL PARA LA ADAPTACIÓN A LA VIDA UNIVERSITARIA DE LOS ESTUDIANTES/BECARIOS DE LA UNIVERSIDAD ANTONIO RUIZ DE MONTTOYA

UNIDAD DE BECAS
Oficina de Calidad Educativa

Red de
Universidades
Jesuitas

#Aprenderparatrascender



uarm.edu.pe

Descripción de la experiencia:

La Universidad Antonio Ruiz de Montoya (UARM), a través de su **Unidad de Becas de la Oficina de Calidad Educativa**, desarrolla un acompañamiento integral dirigido a estudiantes beneficiarios de becas o créditos del PRONABEC. Su finalidad es atender las diversas necesidades de los estudiantes de manera holística.

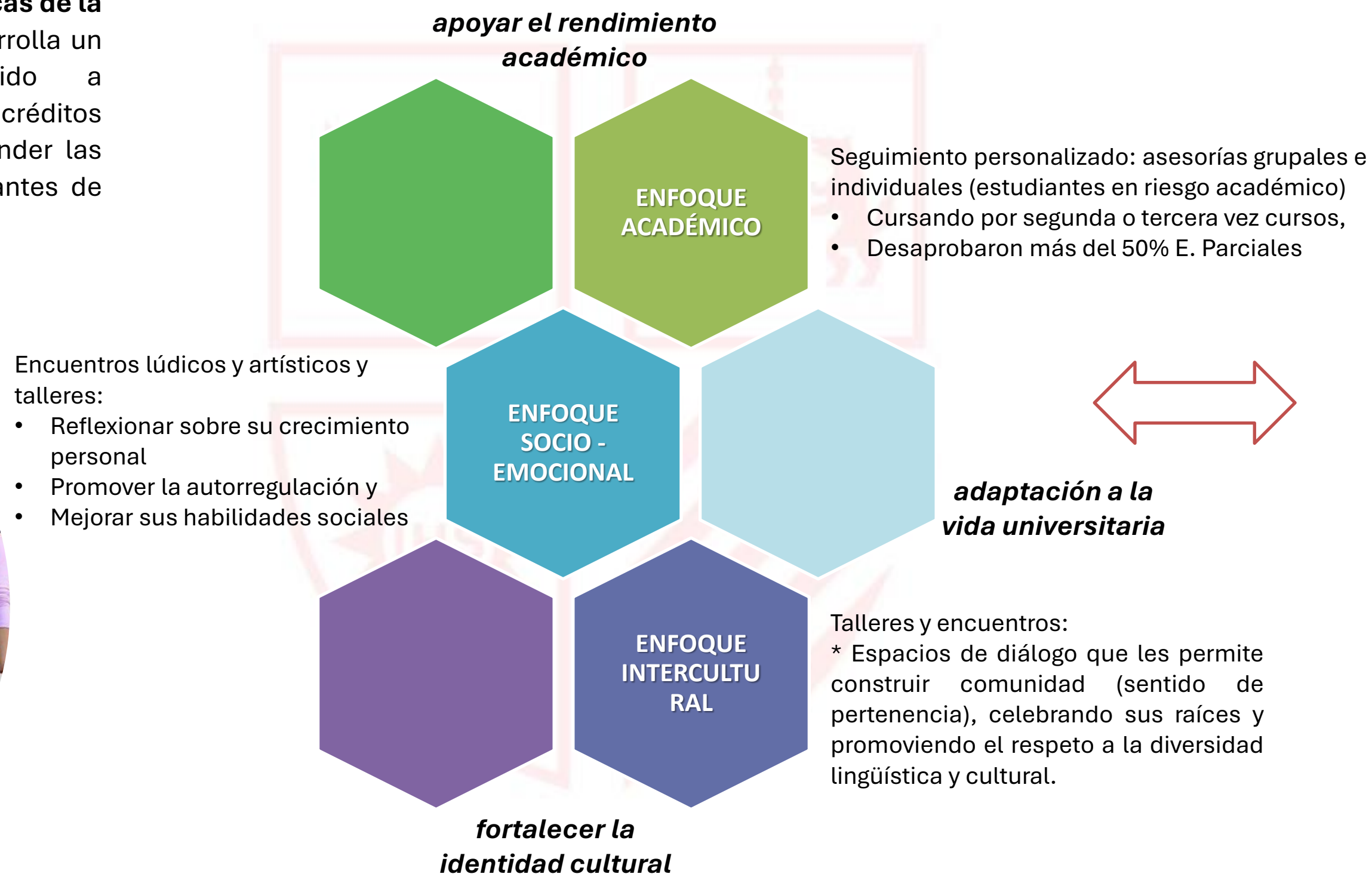

Sistema de Tutorías

Servicio de Apoyo Psicológico y Psicopedagógico (SAPP)



Objetivos:

Enfoque académico

APOYAR EL RENDIMIENTO ACADÉMICO

Seguimiento personalizado: asesorías grupales e individuales (estudiantes en riesgo académico)

- Cursando por segunda o tercera vez cursos,
- Desaprobaron más del 50% E. Parciales

Se busca fortalecer sus habilidades de estudio, identificar áreas de mejora y brindar estrategias efectivas para superar dificultades



Enfoque socio - emocional

ACOMPañAR EL PROCESO DE ADAPTACIÓN A LA VIDA UNIVERSITARIA

Encuentros lúdicos y artísticos y talleres:

- Reflexionar sobre su crecimiento personal
- Promover la autorregulación y
- Mejorar sus habilidades sociales

Esenciales para un adecuado desempeño académico y bienestar emocional.

Enfoque intercultural

FORTALECER LA IDENTIDAD CULTURAL

Talleres y encuentros:

- Espacios de diálogo que les permite construir comunidad (sentido de pertenencia), celebrando sus raíces y promoviendo el respeto y la interculturalidad en el campus universitario.

Visibilizar la diversidad lingüística y cultural.



Implementación de la experiencia:



TALLERES

Ejes temáticos:

- Organización personal,
- Manejo de emociones y relaciones interpersonales,
- Identidad y convivencia.



2024-II Nuestros talleres

Llank' ayninchikkuna
Jutii takastinj
Nashijeí nokiantajeitari

Taller: Después lo hago...	Grupo 1	Lunes 2 de setiembre de 10:40 a.m. a 12:20 m.
	Grupo 2	Viernes 6 de setiembre de 3:10 p.m. a 5:00 p.m.
Taller "... me estoy enamorando... ¿sé que para toda la vida?"	Grupo 1	Martes 10 de setiembre de 3:10 p.m. a 5:00 p.m.
	Grupo 2	Jueves 12 de setiembre de 10:40 a.m. a 12:20 m.
Taller: ¿Cómo me comunico al exponer?	Grupo 1	Lunes 2 y 9 de setiembre de 3:10 p.m. a 5:00 p.m.
	Grupo 2	Miércoles 4 y 11 de setiembre de 10:40 a.m. a 12:20 m.
	Grupo 3	Viernes 6 y 13 de setiembre de 3:10 p.m. a 5:00 p.m.
Taller: "Mi Soledad y Yo"	Grupo 1	Martes 17 y 24 de setiembre de 10:40 a.m. a 12:20 m.
	Grupo 2	Miércoles 18 y 25 de setiembre de 3:10 p.m. a 5:00 p.m.
	Grupo 3	Jueves 19 y 26 de setiembre de 3:10 p.m. a 5:00 p.m.
Taller: "Unuimagmi Awajun" (Aprendamos Awajún)	Grupo 1	Viernes 20 y 27 de setiembre de 3:10 p.m. a 5:00 p.m.

Inscríbete aquí:



2024-II Nuestros talleres

Llank' ayninchikkuna
Jutii takastinj
Nashijeí nokiantajeitari



Esto tiene solución...	Grupo 1	Martes 29 de octubre de 10:40 a.m. a 12:20 p.m.
Exploremos el quechua	Grupo 1	Lunes 28 de octubre de 2:20 p.m. a 4:00 p.m.
		Lunes 04 de noviembre de 2:20 p.m. a 4:00 p.m.
Detrás de las máscaras	Grupo 1	Miércoles 30 de octubre de 8:50 a.m. a 10:30 a.m.
	Grupo 2	Miércoles 30 de octubre de 3:10 p.m. a 5:00 p.m.
"...me estoy enamorando... ¿sé que para toda la vida? ..."	Grupo 1	Miércoles 06 de noviembre de 10:40 a.m. a 12:20 p.m.
	Grupo 2	Miércoles 06 de noviembre de 3:10 p.m. a 5:00 p.m.
	Grupo 3	Jueves 07 de noviembre de 10:40 a.m. a 12:20 p.m.
	Grupo 4	Jueves 07 de noviembre de 3:10 p.m. a 5:00 p.m.
	Grupo 5	Viernes 08 de noviembre de 10:40 a.m. a 12:20 p.m.
"Más vale sol@..."	Grupo 1	Martes 19 y 26 de noviembre de 4:10 p.m. a 5:50 p.m.
	Grupo 2	Miércoles 20 y 27 de noviembre de 8:50 a.m. a 10:30 a.m.
	Grupo 3	Jueves 21 y 28 de noviembre de 4:10 p.m. a 5:50 p.m.
Exploremos el aimara	Grupo 1	Miércoles 20 y 27 de noviembre de 2:20 p.m. a 4:00 p.m.

Inscríbete aquí:





TALLERES



Taller: "Tablero de Inspiración"

Taller: "Lección dormida- Lección aprendida"



Taller "El arte de exponer"



Taller: "Mi equipaje cultural"

Taller: "Esto tiene solución"



Taller: "Detrás de las máscaras"



Taller: "Exploremos el quechua"



Taller: "Me estoy enamorando, ¿sé que para toda la vida?.."





ENCUENTROS LÚDICOS Y ARTÍSTICOS

#SemanaUARM

Tinkuy - Añabakajeitya - Igkuniamu - Neabagantsi - Encuentro

QUIPU DEL ENCUENTRO:
trenzando nuestra historia

Fechas:
Martes 11 al sábado 15 de Junio

Horarios:
En la mañana: 10 am a 1 pm
En la tarde: 3 a 6 pm

Lugar:
Pasaje de la Ofic. de la Unidad de Becas D-111 y D-112

¡VEN Y PARTICIPA!

UNIDAD DE BECAS MINEDU
Universidad Antonio Ruiz de Montoya

¡Pukllasun!
Encuentro Lúdico

Fecha: Viernes 4 de Octubre
Hora : 4:00 a 6:00 p.m.
Lugar : Loza deportiva - Edificio F
Aforo : Limitado

¡Inscríbete y juguemos!

UNIDAD DE BECAS MINEDU
Universidad Antonio Ruiz de Montoya

Tinkuy - Añakoteiri - Igkuniamu - Encuentro:
"Explora desde los colores"

Fechas:
Lunes 23 al viernes 27 de Oct.

Horarios:
10 a 11 am / 11 a 12 pm
3 a 4pm / 4 a 5 pm

Aforo:
15 personas por grupo

Lugar:
Pasaje de la Ofic. de la Unidad de Becas D-111 y D-112

UNIDAD DE BECAS MINEDU
Universidad Antonio Ruiz de Montoya



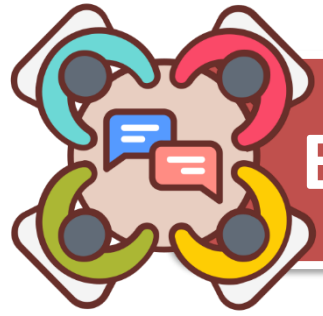

ENCUENTRO / TALLER

TUMPATA RIMASUN 2024-II

Yachayninchikkunamanta
runa siminchikpi rimarisun.



PUNCHAWKUNA:

- Sábado: 14 de setiembre
- Sábado: 21 de setiembre
- Sábado: 28 de setiembre
- Sábado: 05 de octubre

PACHA:

10:40 am - 12:20 pm



UNIDAD DE BECAS
MINEDU
Universidad Antonio
Ruiz de Montoya



**TUMPATA RIMASUN (Hablemos un poco en quechua)
2023-2 / 2024-1 / 2024-2**

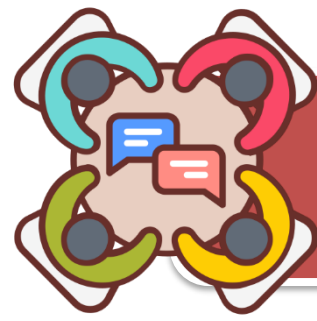

SEGUIMIENTO ACADÉMICO

Asesorías grupales e individuales a estudiantes con cursos repetidos (2da o 3ra vez)

Asesorías grupales e individuales a estudiantes con bajo rendimiento después de Exámenes Parciales

Acompañamiento pedagógico a estudiantes de EIB (awajún y asháninca) - 1er y 2do ciclo

Orientación para la matrícula a estudiantes con bajo rendimiento en el semestre anterior

Resultados de la experiencia:

Sobre los TALLERES:

- En último semestre concluido (2024-1) se tuvo la participación de más 450 estudiantes a los talleres que se implementaron.
- En los talleres facilitados en la primera mitad del semestre 2024-1, el 77.30% de los estudiantes asistentes (226), calificó la **información brindada en los talleres** como “muy buena”, y el 22.70% indicó que la información brindada fue “buena”.
- En los talleres facilitados en la primera mitad del semestre 2024-1, el 75.89% de los estudiantes asistentes (226), calificó las **estrategias empleadas en los talleres** como “muy buenas”, y el 24.11% indicó que las estrategias fueron “buenas”.
- El taller/encuentro TUMPATA RIMASUN (Hablemos un poco en quechua), ha contado con una participación total de 57 estudiantes quechuablantes a lo largo de los tres semestres en los que se ha llevado a cabo: 20 estudiantes en el 2023-2; 18 estudiantes en el 2024-1, y, actualmente (2024-2), 19 estudiantes.

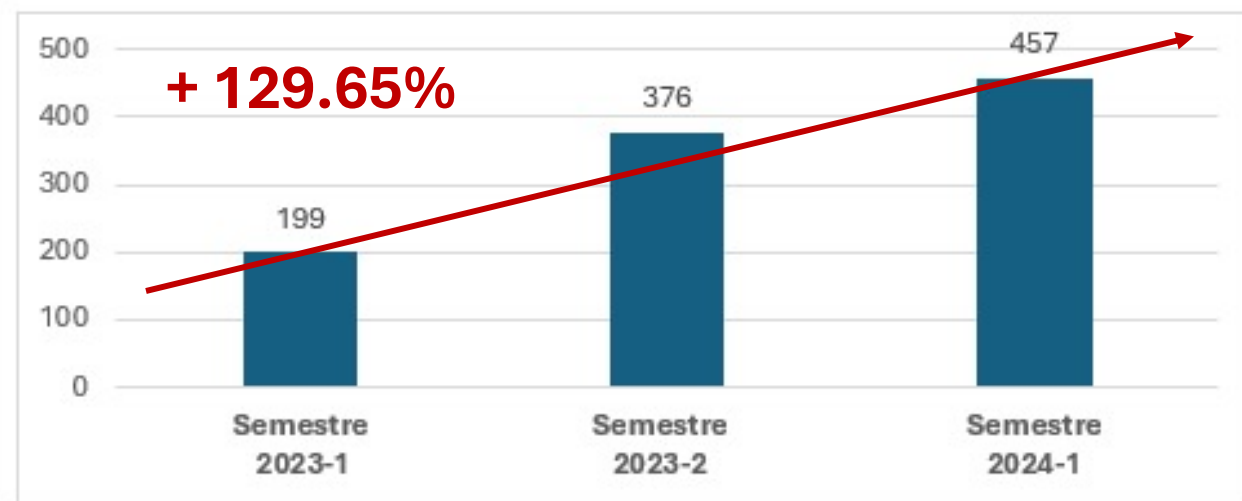

Sobre la RETENCIÓN ESTUDIANTIL:

Semestre 2024-1 (2108 estudiantes/becarios)

0.38%

- 08 estudiante/becarios desaprobaron todos sus cursos y perdieron su beca.

0.09%

- 02 estudiantes/becarios desaprobaron por tercera vez un curso y perdieron su beca.

1.47%

- 31 estudiantes/becarios no se matricularon por motivos diferentes al académico (abandono, renuncia o cambio de IES).

LECCIONES APRENDIDAS:

A. Importancia de un enfoque integral y personalizado: Buscar atender las necesidades individuales y colectivas de los(as) estudiantes. Bienestar socioemocional como un componente central para el éxito académico y personal.

B. Espacios para compartir su cultura y expresar sus emociones. Permiten que los estudiantes se sientan no solo académicamente apoyados, sino también reconocidos y valorados como individuos con historias y contextos únicos.

C. Incorporación de más recursos (internos y externos) y personal especializado. Personal dedicado a estas actividades demuestra un enfoque estratégico hacia la sostenibilidad del programa. Se requiere continuar con la apuesta institucional de destinar recursos, y buscar alianzas externas, que permitan continuar con este acompañamiento más cercano y efectivo a los estudiantes.





UARM
Universidad
Antonio Ruiz
de Montoya

GRACIAS.

Red de
Universidades
Jesuitas

#Aprenderparatrascender



uarm.edu.pe